

Kondratowice, dnia 15.11.2021r.

**ZAPYTANIE OFERTOWE**  
z dnia 15.11.2021 r.

**na wykonanie – prac w zakresie zimowego utrzymania dróg - o wartości nie przekraczającej w przeliczeniu na PLN równowartości 30.000 euro**

**1. Opis przedmiotu zamówienia:**

Przedmiotem niniejszego zamówienia jest zimowe utrzymanie dróg gminnych na terenie gminy Kondratowice w sezonie 2021/2022 o łącznej długości 19,200 km polegającego na ich odśnieżaniu i posypywaniu mieszaniną piasku i soli na całej szerokości drogi w tym likwidacja gołoledzi zgodnie z wykazem (mapą) stanowiącą załącznik do niniejszego zapytania z oznaczeniem przebiegu dróg gminnych, na podstawie której Wykonawca oszacuje wartość przedmiotu zamówienia.

**2. Termin realizacji zamówienia: od 01 grudzień 2021r. do 31 marca 2022r.**

**3. Kryteria oceny ofert:**

Jedynym kryterium wyboru Wykonawcy jest cena – waga kryterium 100%

**4. Sposób przygotowania oferty:**

Oferty należy składać w zamkniętej kopercie w sekretariacie urzędu pokój nr 7 bądź mailowo na adres [sekretariat@kondratowice.pl](mailto:sekretariat@kondratowice.pl) (kopertę/tytuł maila należy oznaczyć: „Zimowe utrzymanie dróg na terenie gminy Kondratowice w sezonie 2021/2022”).

**5. Termin składania ofert:**

Oferty należy złożyć do dnia 25.11.2021 do godz. 14:00 w biurze podawczym Urzędu Gminy w Kondratowicach, przy ul. Nowej 1, bądź mailowo.

**6. Sposób porozumiewania się wykonawców z zamawiającym:**

Osobami upoważnionymi do udzielania informacji są pracownicy Urzędu Gminy w Kondratowicach: w sprawach technicznych oraz formalnoprawnych: Paweł Silniewicz, tel. (71) 39 27 684, e-mail: [silniewicz@kondratowice.pl](mailto:silniewicz@kondratowice.pl) nr pok. 18.

  
Tomasz Graczyk

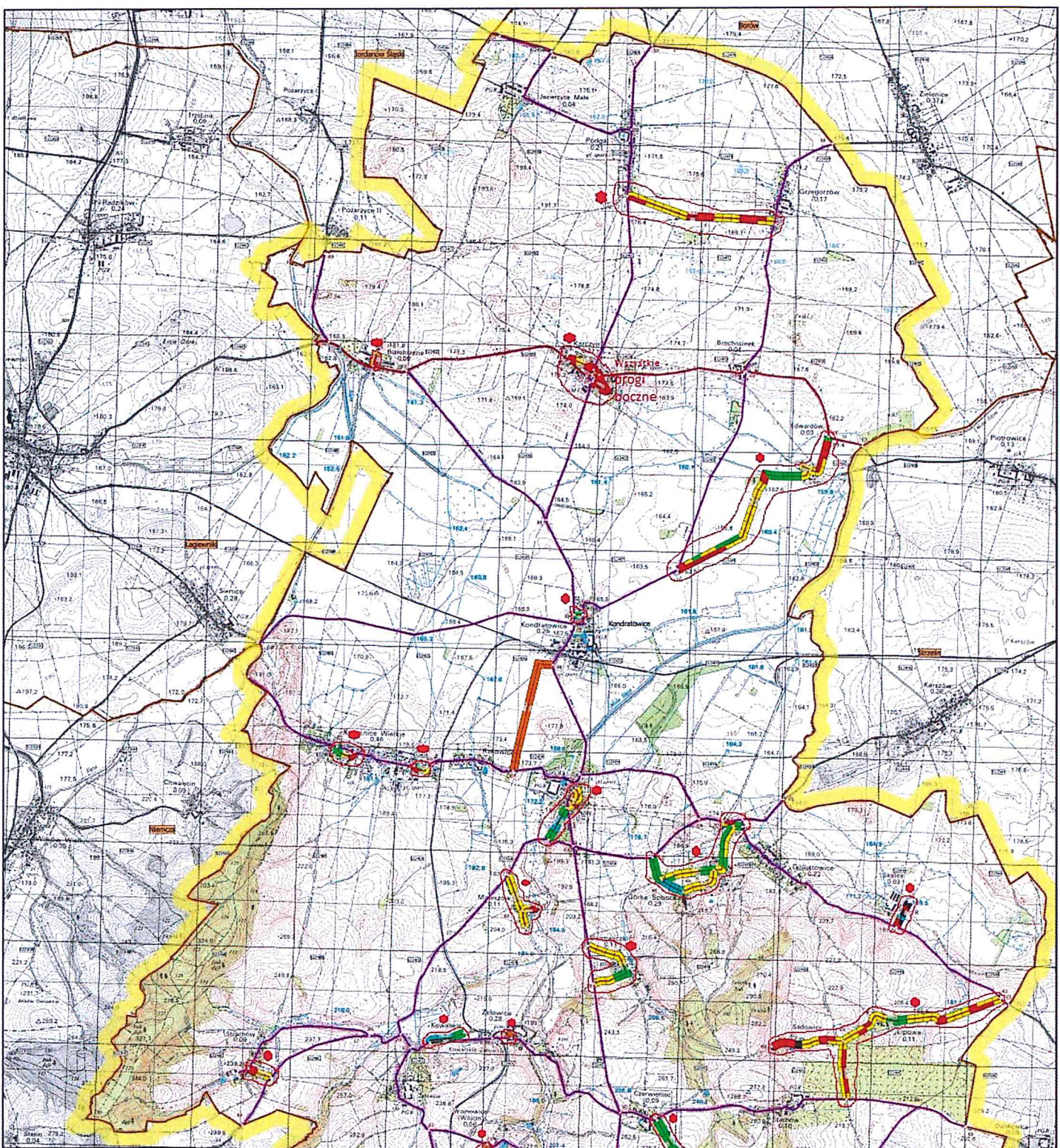

**GMINA KONDRATOWICE**  
WOJEWÓDZTWO ŚLĄSKIE

**PRZEGLĄD PIĘCIOLETNI DROG GMINNYCH**

**LEGENDA**

- - stan bardzo dobry
- - stan dobry
- - stan odtworzeniowy
- - stan słaby
- - stan bardzo słaby
- - obszary rezerwowujące ostateczną wersję EIRB - nieaktywne rezerwowanie

1003 - wojewódzka  
1000 - numer wojewódzkiego  
1000 - numer powiatowego  
1000 - numer krajowego przebiegu drogi  
1000 - numer ul. śl. skł.

- droga krajowa  
 - droga powiatowa  
 - droga gminna

Skala 1 : 15 000

0 0,3 0,6 0,9 1,2 km

Opracowanie  
**GINGER**  
 GOSPODARSTWA KRAJOWE

Stan: Październik 2017 Projekt: 17237