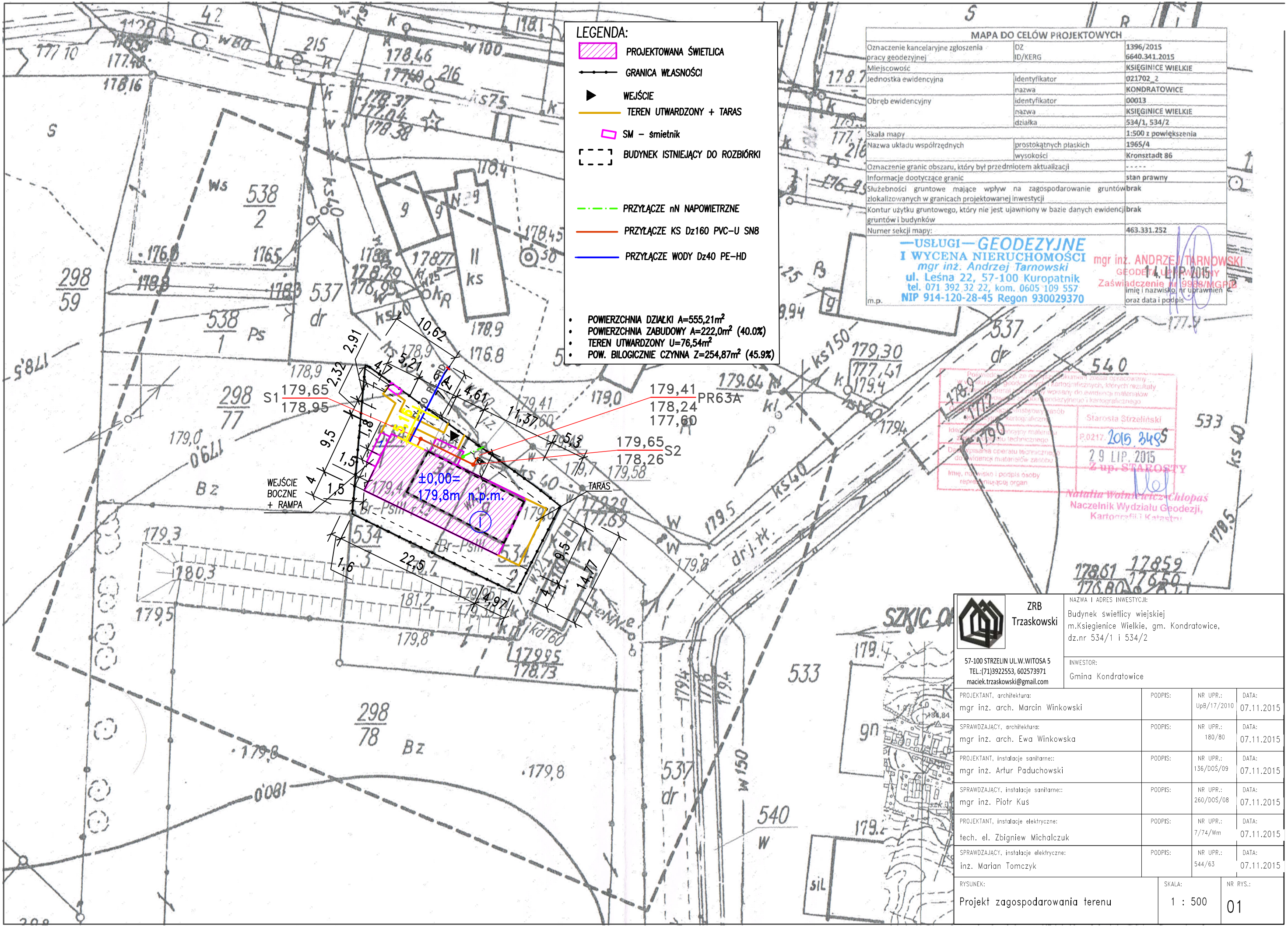

MAPA DO CELÓW PROJEKTOWYCH		
Oznaczenie kancelaryjne zgłoszenia pracy geodezyjnej	DZ ID/KERG	1396/2015 6640.341.2015
Miejscowość		KSIĘGINICE WIELKIE
Jednostka ewidencyjna	identyfikator	021702_2
	nazwa	KONDRATOWICE
Obręb ewidencyjny	identyfikator	00013
	nazwa	KSIĘGINICE WIELKIE
	działka	534/1, 534/2
Skala mapy		1:500 z powiększenia
Nazwa układu współrzędnych	prostokątnych płaskich	1965/4
	wysokości	Kronsztadt 86
Oznaczenie granic obszaru, który był przedmiotem aktualizacji		-----
Informacje dootyczące granic		stan prawny
Służebności gruntowe mające wpływ na zagospodarowanie gruntów zlokalizowanych w granicach projektowanej inwestycji		brak
Kontur użytku gruntowego, który nie jest ujawniony w bazie danych ewidencji gruntów i budynków		brak
Numer sekcji mapy:		463.331.252
m.p.	—USŁUGI— GEODEZYJNE I WYCENA NIERUCHOMOŚCI mgr inż. Andrzej Tarnowski ul. Leśna 22, 57-100 Kuropatnik tel. 071 392 32 22, kom. 0605 109 557 NIP 914-120-28-45 Regon 930029370	mgr inż. ANDRZEJ TARNOWSKI GEODETA UPRAWNIONY Zaświadczenie Nr 9998/MGPiB 14. LIP. 2015 imię i nazwisko, nr uprawnień oraz data i podpis

ZRB Trzaskowski	NAZWA I ADRES INWESTYCJI: Budynek świetlicy wiejskiej m.Księgienice Wielkie, gm. Kondratowice, dz.nr 534/1 i 534/2		
57-100 STRZELIN UL.W.WITOSA 5 TEL.:(71)3922553, 602573971 maciek.trzaskowski@gmail.com	INWESTOR: Gmina Kondratowice		
PROJEKTANT, architektura: mgr inż. arch. Marcin Winkowski	PODPIS:	NR UPR.: UpB/17/2010	DATA: 07.11.2015
SPRAWDZAJĄCY, architektura: mgr inż. arch. Ewa Winkowska	PODPIS:	NR UPR.: 180/80	DATA: 07.11.2015
PROJEKTANT, instalacje sanitarne:: mgr inż. Artur Paduchowski	PODPIS:	NR UPR.: 136/DOŚ/09	DATA: 07.11.2015
SPRAWDZAJĄCY, instalacje sanitarne:: mgr inż. Piotr Kuś	PODPIS:	NR UPR.: 260/DOŚ/08	DATA: 07.11.2015
PROJEKTANT, instalacje elektryczne: tech. el. Zbigniew Michalczuk	PODPIS:	NR UPR.: 7/74/Wm	DATA: 07.11.2015
SPRAWDZAJĄCY, instalacje elektryczne: inż. Marian Tomczyk	PODPIS:	NR UPR.: 544/63	DATA: 07.11.2015
RYSUNEK: Projekt zagospodarowania terenu	SKALA: 1 : 500	NR RYS.: 01	