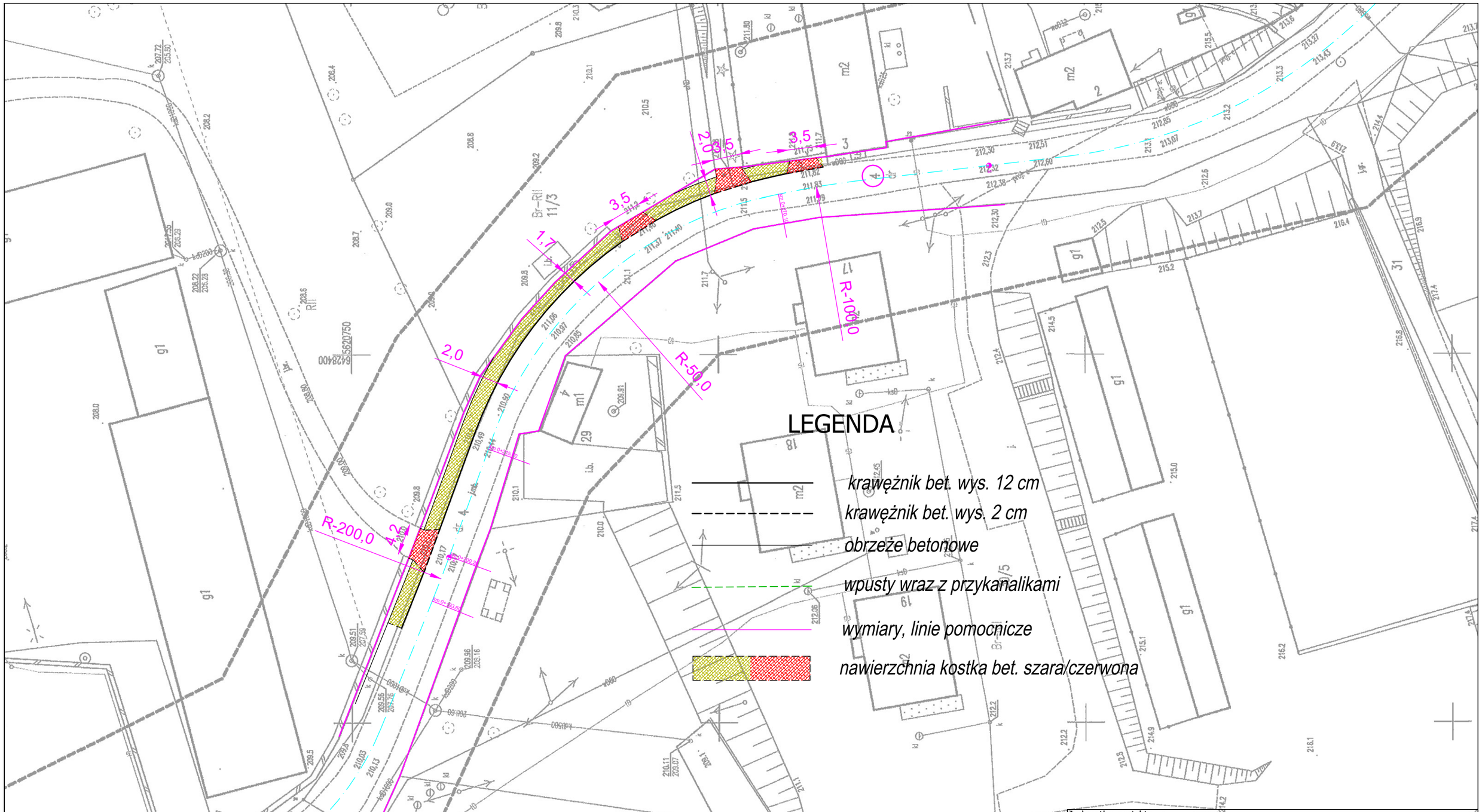

Jednostka projektowa: USŁUGI W ZAKRESIE PROJEKTOWANIA ROBERT SZCZEPANEK 58-100 ŚWIDNICA UL. SERBSKA 25 tel. 607 667 901			
Nazwa i adres obiektu budowlanego: Przebudowa drogi powiatowej - budowa chodnika w miejscowości Komorowice. dz. nr 4 obręb Komorowice			
Nazwa rysunku: Projekt zagospodarowania terenu			
zespół projektowy		specjalność nr uprawnień	podpis
mgr inż. Robert Szczepanek		drogowa 18/02/DUW	
Inwestor: GMINA KONDRATOWICE 57-150 Prusy, ul. Nowa 1	skala 1:500	data opracowania grudzień 2020	nr rysunku PZT-1